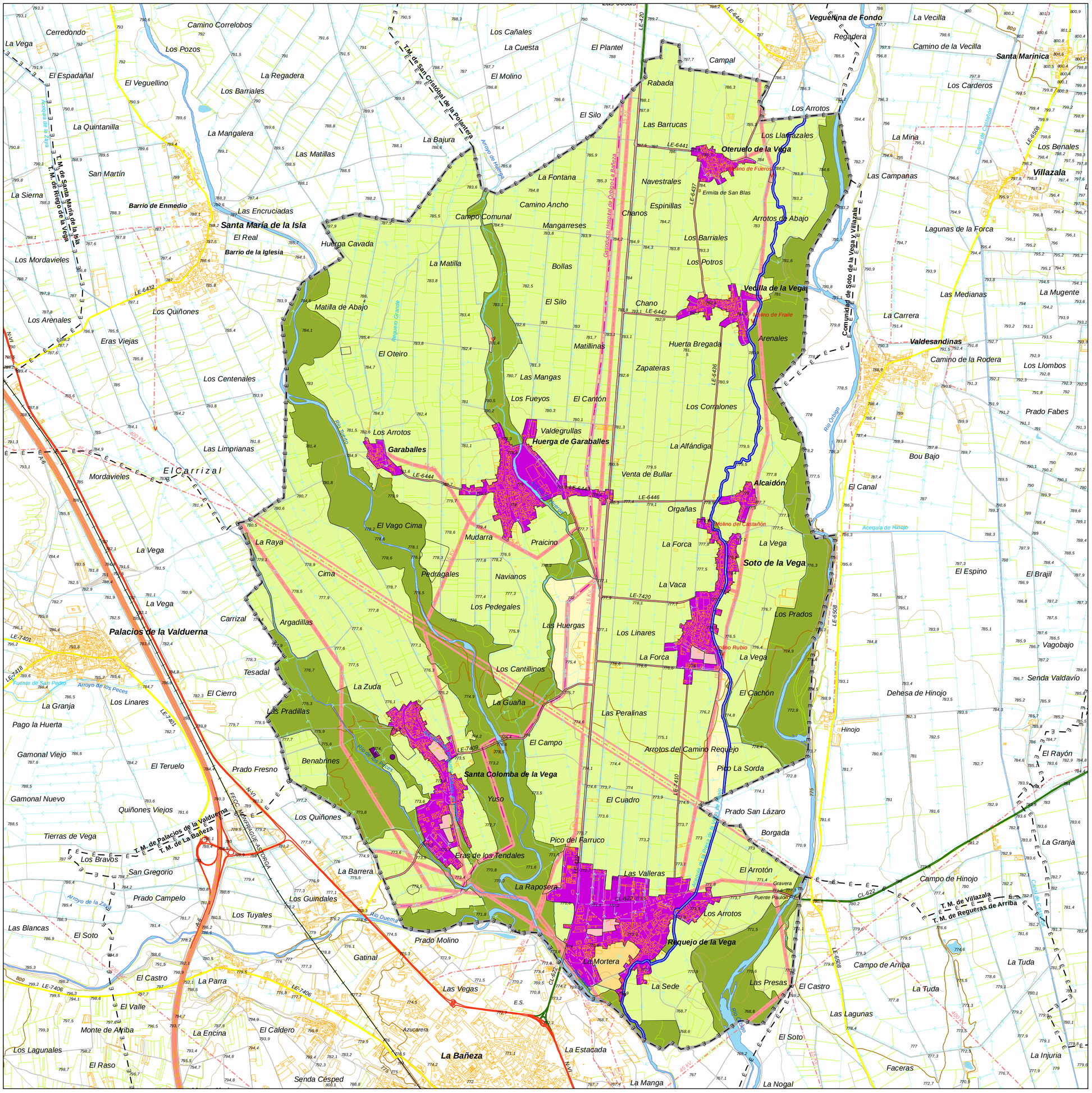

Signos convencionales

Límites

- Límites municipales

Altimetría

- Curvas de nivel 25 metros
- Curvas de nivel 5 metros

Hidrografía

- Ríos
- Arroyos
- Canales
- Acequias
- Manantiales y fuentes

Infraestructuras

- Autovías
- Carreteras nacionales
- Carreteras autonómicas
- Carreteras provinciales
- Ferrocarriles
- Pistas y caminos
- Líneas eléctricas de alta tensión
- Gasoductos

Parcelas aparentes

- Parcelas aparentes

Edificios y construcciones

- Edificios y construcciones

Ámbito de las Normas

- **Término municipal de Soto de la Vega**

Clasificación del suelo

Suelo Urbano

- Consolidado (SU-C)
- No Consolidado (SU-NC)

Suelo Rústico

- Común (SR-C)
- Entorno Urbano (SR-EU)
- Asentamiento Tradicional (SR-AT)
- Protección Agropecuaria (SR-PA)
- Protección de Infraestructuras (SR-PI)
- Protección Cultural (SR-PC)
- Protección Natural (SR-PN)

Ámbito de Planes Especiales

- Plan Especial de Protección de la Acequia de la Presa de la Vega de Abajo

09332063C ORLANDO PARRILLA (R: B47466792)
Firmado digitalmente por 09332063C ORLANDO PARRILLA (R: B47466792)
Fecha: 2025.07.09 13:23:42 +02'00'

Estudio Ambiental Estratégico

NORMAS URBANÍSTICAS MUNICIPALES
Soto de la Vega (León)

Mapa 1
Ordenación propuesta

Agosto de 2024

0 500 1.000 **Metros**

Escala 1:20.000

Ayuntamiento SOTO DE LA VEGA

Consultoría:

gama alternativas medioambientales

Redactores:

Luis Santos y Ganges
Geógrafo

Enrique Rodrigo González
Arquitecto

Miguel Ángel Ceballos Ayuso
Geógrafo

Mónica Martínez Sierra
Arquitecta